



Le Circoscrizioni



I Quartieri

Città di Palermo

Piano di Riqualificazione Urbana Circoscrizioni e dei Quartieri
Progetto 2017

Circoscrizioni e Quartieri di Palermo

Le 8 circoscrizioni di Palermo sono le suddivisioni amministrative del comune, sono ripartite in 25 quartieri e 55 unità di 1° livello.
La divisione avviene per i quartieri limitrofi con grosse similitudini nella tipologia.

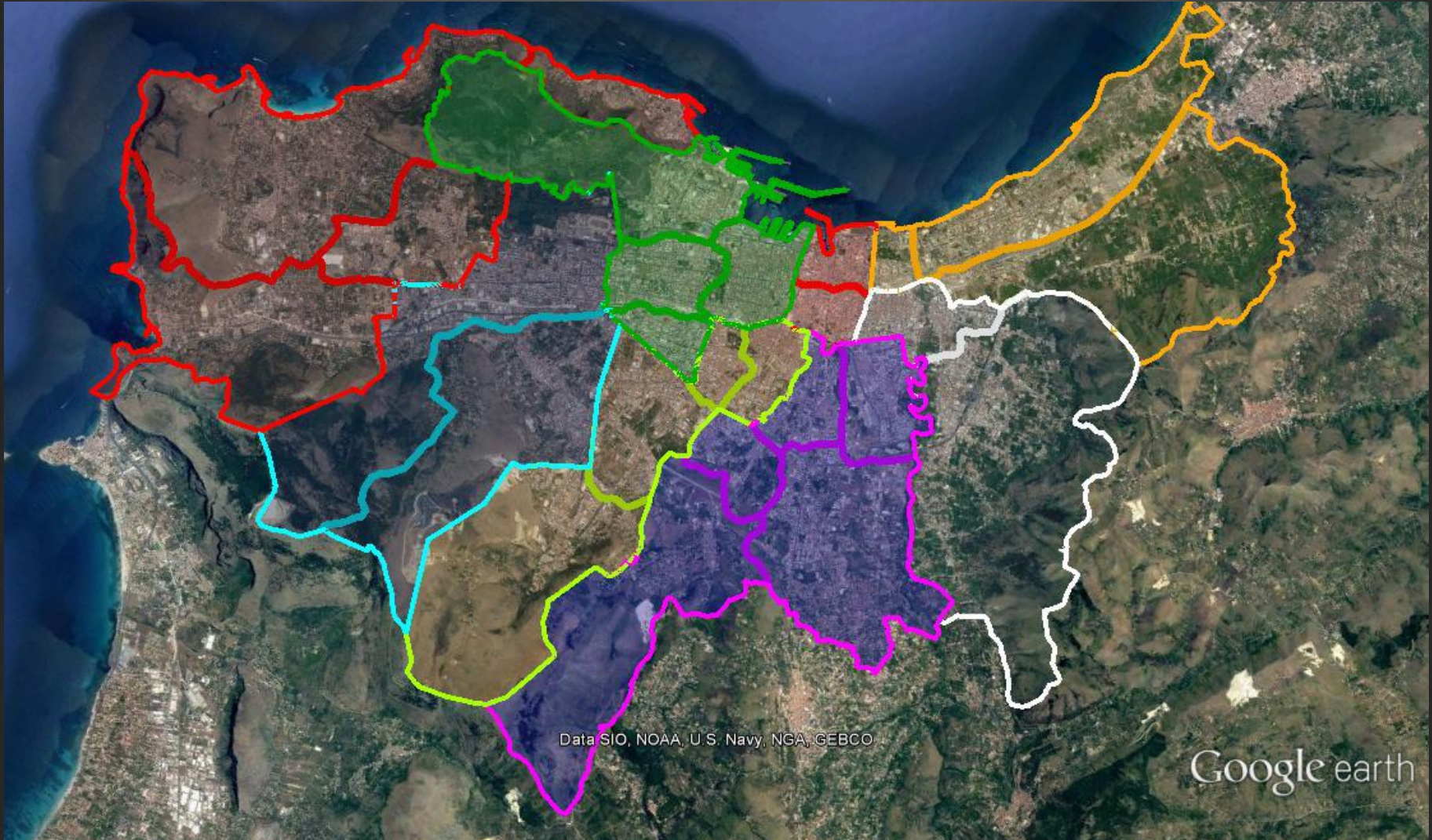

Dati del 15° censimento generale della popolazione

- nella I Circoscrizione sono stati censiti 23.384 abitanti, con un incremento dell'8,8% rispetto ai 21.489 abitanti del 2001;
- nella II Circoscrizione sono stati censiti 72.888 abitanti, con una diminuzione del 2,1% rispetto ai 74.450 abitanti del 2001;
- nella III Circoscrizione sono stati censiti 73.509 abitanti, con una diminuzione del 4,6% rispetto ai 77.068 abitanti del 2001;
- nella IV Circoscrizione sono stati censiti 104.448 abitanti, con una diminuzione del 6,9% rispetto ai 112.158 abitanti del 2001;
- nella V Circoscrizione sono stati censiti 113.425 abitanti, con una diminuzione del 6,2% rispetto ai 120.885 abitanti del 2001;
- nella VI Circoscrizione sono stati censiti 73.895 abitanti, con una diminuzione del 5,9% rispetto ai 78.548 abitanti del 2001;
- nella VII Circoscrizione sono stati censiti 76.671 abitanti, con un incremento del 3,1% rispetto ai 74.330 abitanti del 2001;
- nella VIII Circoscrizione sono stati censiti 119.341 abitanti, con una diminuzione del 6,6% rispetto ai 127.794 abitanti del 2001.

*Grafico 1 –
Popolazione residente
nelle otto
Circoscrizioni ai
Censimenti 2001 e
2011*

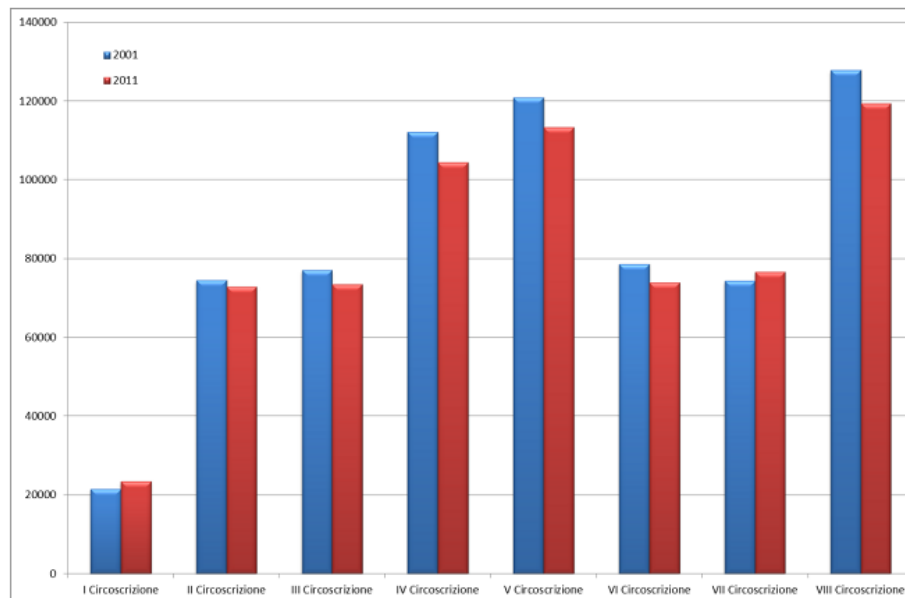

Descrizione degli Interventi

Il progetto prevede, entro la prima decade di maggio, un intervento di riqualificazione su tutte le circoscrizioni della città Palermo; saranno effettuati per ogni circoscrizione le seguenti tipologie di interventi:



1. Spazzamento
2. Posizionamento o sostituzione cassonetti e cestini
3. Ritiro ingombranti e sfabbricidi
4. Manutenzione guardrail (ove necessario)
5. Manutenzione marciapiedi
6. Manutenzione strade (se incluso nel piano)



1. Manutenzione segnaletica orizzontale
2. Manutenzione segnaletica verticale



1. Manutenzione e ripristino Impianti di illuminazione stradale



1. Pulizia caditoie



1. Diserbo
2. Cura del verde (spartitraffico e villette)
3. Piccole manutenzioni

Area Verde



1. Potature (in collaborazione con RESET)
2. Piantumazione (in collaborazione con RESET)



1. Manutenzione di fontane (ove presenti)

Personale e mezzi

Società / Ente	N° ADDETTI	FURGONI	CAMION	COMPATTATORI	MEZZI A VASCA	SPAZZATRICI	CESTELLO	AUTO	AUTOGRU	TOTALE MEZZI
RESET	80	10	-	-	4	-	-	-	-	14
SUPERVISORE	2									-
OPERATORI	78	10			4					14
RAP	24	2	-	2	2	2	-	2	-	10
CAPOSQUADRA	2							2		2
OPERATORI	22	2		2	2	2				8
AMAP	31	12	1	-	-	-	-	6	-	19
TECNICI	6							6		6
OPERATORI	25	12	1							13
AMAT	20	3	-	-	-	-	-	1	1	5
COORDINATORI	2							1		1
OPERATORI	18	3							1	4
AMG	3	-	-	-	-	-	1	1	-	2
COORDINATORI	1							1		1
OPERATORI	2						1			1
AREA VERDE	15	-	-	-	2	-	2	2	-	6
COORDINATORI	2							2		2
OPERATORI	13				2		2			4
POLIZIA MUNICIPALE	8	-	-	-	-	-	-	4	1	5
ADDETTI P.M.	8							4	1	5
COIME	7	1	1	-	-	-	-	1	-	3
COORDINATORI	1							1		1
OPERATORI	6	1	1							2
TOTALI	188	28	2	2	8	2	3	17	2	64

Programmazione degli Interventi

Cronoprogramma generale

Cronoprogramma Progetti di riqualificazione Circoscrizioni Città di Palermo

Mesi	Gen	Gen	Gen/Feb	Feb	Feb	Feb	Feb/Mar	Mar	Mar	Mar	Mar	Apr	Apr	Apr	Apr	Mag
Settimane	16/1/20/1	23/1/27/1	30/1/3/2	6/2/10/2	13/2/17/2	20/2/24/2	27/2/3/3	6/3/10/3	13/3/17/3	20/3/24/3	27/3/31/3	3/4/7/4	10/4/14/4	17/4/21/4	24/4/28/4	1/5/5/5
II Circoscrizione	Plan	X														
VII Circoscrizione	Plan	X														
III Circoscrizione				Plan	X											
VI Circoscrizione				Plan	X											
IV Circoscrizione								Plan	X							
V Circoscrizione								Plan	X							
I Circoscrizione												Plan	X			
VIII Circoscrizione												Plan	X			

Programmazione interventi II Circostrizione

Quartiere Oreto-Stazione – II circoscrizione

















II CIRCOSCRIZIONE

QUARTIERE ORETO STAZIONE

 			
Via Lincoln			Via Lincoln
Piazza Giulio Cesare		Piazza Giulio Cesare	Piazza Giulio Cesare
Corso dei Mille	Corso dei Mille		
Aiuole Tram (Corso dei Mille)			
Spartitraffico Via Foro Italico Umberto I			
Villa a Mare			
Via Tiro a Segno alt. Civ. 60			
Villette di fronte Canile Via Tiro a Segno			

CRONOPROGRAMMA



Mesi	Gen										FEB																
AREA INTERVENTO	23-gen	24-gen	25-gen	26-gen	27-gen	28-gen	29-gen	30-gen	31-gen	01-feb	02-feb	03-feb	04-feb	05-feb	06-feb	07-feb	08-feb	09-feb	10-feb	11-feb	12-feb	13-feb	14-feb	15-feb	16-feb	17-feb	
Via Lincoln	■	■			■	■							■	■						■	■						
Via Tiro A Segno	■	■	■	■	■	■							■	■						■	■						
Aiuole Tram (Corso dei Mille)	■	■	■	■	■	■							■	■						■	■						
Piazza Giulio Cesare	■	■	■	■	■	■							■	■						■	■						
Villa a Mare	■	■	■	■	■	■							■	■						■	■						
Spartitraffico Via Foro Italico Umberto I (di fronte Villa Giulia)	■	■	■	■	■	■							■	■						■	■						
Villette di fronte Canile Via Tiro a Segno	■	■	■	■	■	■							■	■						■	■						
Corso dei Mille (Da Stazione a Ponte Oreto)			■	■	■	■							■	■						■	■						

Quartiere Settecannoli – II circoscrizione

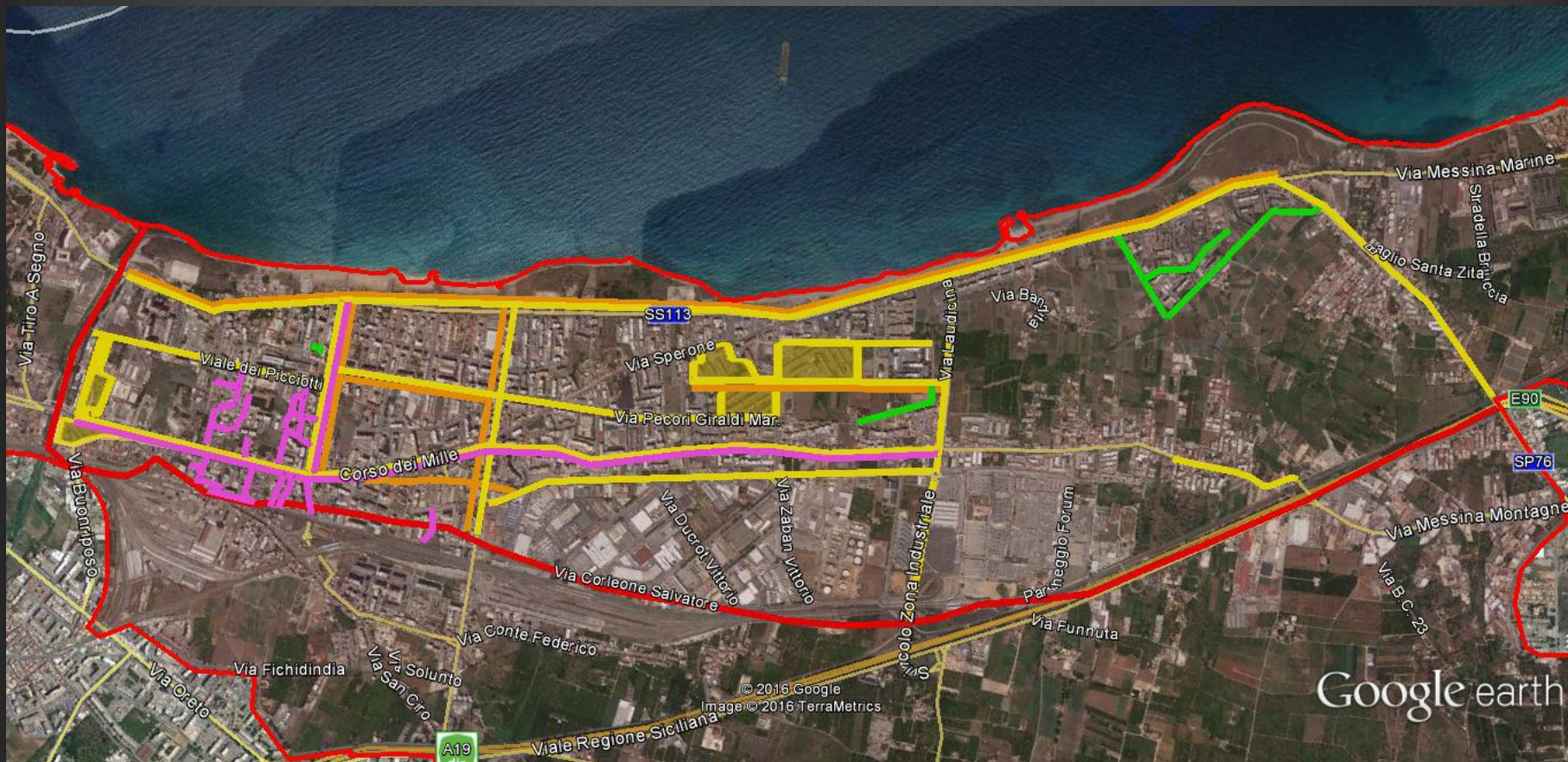

Area del Verde e della Vivibilità urbana

II CIRCOSCRIZIONE

QUARTIERE SETTECANNOLI



Area del verde
e della vivibilita' urbana
Servizio potatura



Via Padre Puglisi			Via Padre Puglisi
Via di Vittorio			Via di Vittorio
Via Messina Marine			Via Messina Marine
Via Diaz			Via Diaz
Via Amedeo D'Aosta	Via Amedeo D'Aosta		Via Amedeo D'Aosta
Via Pecori Giraldi	Via M. Alberto	Piazza Fratelli Sant'Anna	Via Portella della Ginestra
Villa Bennici	Cortile Padovani	Via Padre Massimiliano Kolbe	Via Giuseppe Cirrincione
Via Laudicina	Cortile Picone	Via Epifanio Li Puma	
Viale dei Picciotti	Via N. Fabrizi	Via Roberto Antiochia	
Via Sacco e Vanzetti	Via E. Piraino	Via Giorgio Ambrosoli	
Corso dei Mille	Via S. Sanfilippo	Via Ettore Ligotti	
Via Pecoraino	Via G. Coppola		
Rotonde Via Pecoraino	Via V. Statella		
Piazza Ponte Ammiraglio	Largo Piediscalzi		
Svincolo Forum	Via Canzio		
Spiagge Sud	Via P. Matera		
Via Galletti	Via S. Giovanni di Dio		
via messina montagne	Via Colonnello Missori		
	Via F.Ili Campo		
	Via M.F. Sciacca		
	Via A. Alfano		
	Via F.P. Lucchesi		
	Via A. Grano		
	Via B. Letterio Lizio		
	Via A. Campini		
	Via C. Carella		
	Via M. Quadrio		
	Piazzale Cosenz		
	Piazzale Garibaldi		

CRONOPROGRAMMA



II CIRCOSCRIZIONE - QUARTIERE SETTECANNOLI

Mesi	Gen											FEB														
AREA INTERVENTO	23-gen	24-gen	25-gen	26-gen	27-gen	28-gen	29-gen	30-gen	31-gen	01-feb	02-feb	03-feb	04-feb	05-feb	06-feb	07-feb	08-feb	09-feb	10-feb	11-feb	12-feb	13-feb	14-feb	15-feb	16-feb	17-feb
Piazza Ponte Ammiraglio	■	■	■	■	■	■	■	■	■	■	■	■	■	■	■	■	■	■	■	■	■	■	■	■	■	■
Villa Bennici	■	■	■	■	■	■	■	■	■	■	■	■	■	■	■	■	■	■	■	■	■	■	■	■	■	■
Viale dei Picciotti																										
Via Padre Puglisi																										
Via Pecori Giraldi																										
Via di Vittorio																										
Via Laudicina																										
Via Messina Marine																										
Via Sacco e Vanzetti																										
Corso dei Mille (Da ponte Oreto a via Laudicina)																										
Via Pecoraino																										
Rotonde Via Pecoraino																										
Via Diaz																										
Via Amedeo D'Aosta																										
Svincolo Forum																										
Spagge Sud (Ex Bagni Virzi- Medaglie D'oro- Ex Ristorante Renato)																										
Via Galletti	■	■	■	■	■	■	■	■	■	■	■	■	■	■	■	■	■	■	■	■	■	■	■	■	■	■

Quartiere Brancaccio Ciaculli – II circoscrizione



II CIRCOSCRIZIONE

QUARTIERE BRANCACCIO - CIACULLI

 		Area del verde e della vivibilita' urbana Servizio potatura		
Via Emiro Giafar				Via Emiro Giafar
Via Gibilrossa	Cortile Termini			
Via Ciaculli	Cortile Sciacca			
Via Conte Federico	Cortile La Rocca			
Via San Ciro				
corso dei mille croceverde				

CRONOPROGRAMMA



II CIRCOSCRIZIONE - QUARTIERE BRANCACCIO - CIACULLI

Mesi	Gen											FEB														
AREA INTERVENTO	23-gen	24-gen	25-gen	26-gen	27-gen	28-gen	29-gen	30-gen	31-gen	01-feb	02-feb	03-feb	04-feb	05-feb	06-feb	07-feb	08-feb	09-feb	10-feb	11-feb	12-feb	13-feb	14-feb	15-feb	16-feb	17-feb
Via Ciaculli																										
Via Gibilrossa																										
Via Emiro Giafar																										
Via Conte Federico																										
Via San Ciro																										
Corso dei Mille croceverde																										

Programmazione interventi VII Circostrizione

VII circoscrizione

Comprende i quartieri: Arenella/Vergine Maria - Pallavicino - Tommaso Natale/Sferracavallo – Partanna/Mondello



Superficie territoriale (in ettari): 3.295,50

Abitanti: 74.330

Strade e Piazze principali: Via Giuseppe Lanza di Scalea, Viale Margherita di Savoia, Via Partanna Mondello, Via dell'Olimpo, Via Rosario Nicoletti, Viale Regina Elena, Piazza Mondello, Viale delle Palme, Viale Galatea, Lungomare Cristoforo Colombo, Via Pallavicino, Via Brondi, Via P.V.46.

Quartiere Arenella-Vergine Maria – VII circoscrizione

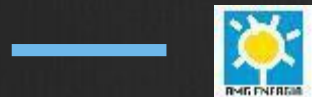
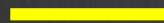

VII CIRCOSCRIZIONE

QUARTIERE ARENELLA VERGINE MARIA

 		Area del verde e della vivibilita' urbana Servizio potatura 	
Via Lungomare Cristoforo Colombo			Via Papa Sergio (parte)
Via della Leva			
Spiaggia Arenella			
Via Dei Paoli			
Via Dell'Arenella			
Passarella Tonnara Bordonaro			
Via Mons. Riela Via Cardinale Lualdi			
Via della barca			
Via Porta di mare			

CRONOPROGRAMMA



VII CIRCOSCRIZIONE - QUARTIERE ARENELLA/ VERGINE MARIA

Mesi	Gen										FEB															
AREA INTERVENTO	23-gen	24-gen	25-gen	26-gen	27-gen	28-gen	29-gen	30-gen	31-gen	01-feb	02-feb	03-feb	04-feb	05-feb	06-feb	07-feb	08-feb	09-feb	10-feb	11-feb	12-feb	13-feb	14-feb	15-feb	16-feb	17-feb
Via Lungomare Cristoforo Colombo	■	■	■	■	■	■	■					■	■						■	■						
Via della Leva	■												■	■						■	■					
Via Dei Paoli		■																		■	■					
Via Dell'Arenella			■										■	■						■	■					
Via Mons. Riela Via Cardinale Lualdi				■	■															■	■					
Spiaggia Arenella	■	■	■	■	■	■							■	■						■	■					
Passarella Tonnara Bordonaro	■	■	■	■	■	■							■	■						■	■					

Quartiere Partanna Mondello – VII circoscrizione



Area del Verde e della Vivibilità urbana



VII CIRCOSCRIZIONE

QUARTIERE PARTANNA MONDELLO



Area del verde
e della vivibilita' urbana
Servizio potatura



Via delle Rose		Via delle Rose	
Via Partanna Mondello			Via Partanna Mondello
Piazza e Belvedere Mondello			Piazza Mondello (parte)
Viale Margherita di Savoia		Viale Galatea	Via Mondello
Parcheggio Galatea		Via Argonauti	Via dell'Olimpo
Parcheggi Mongibello		Via delle palme	
Parcheggio Lillà		Via delle Sirene	
Via dei Ciclopi		Via Euridice	
Via degli Iris			
Via Armida (villetta)			
Viale Giunone			
Via Tolomea			
Via Pindaro			
Via Venere			
Via Agostino Barbarigo			
Via Lungomare Cristoforo Colombo			

CRONOPROGRAMMA



VII CIRCOSCRIZIONE - QUARTIERE PARTANNA MONDELLO

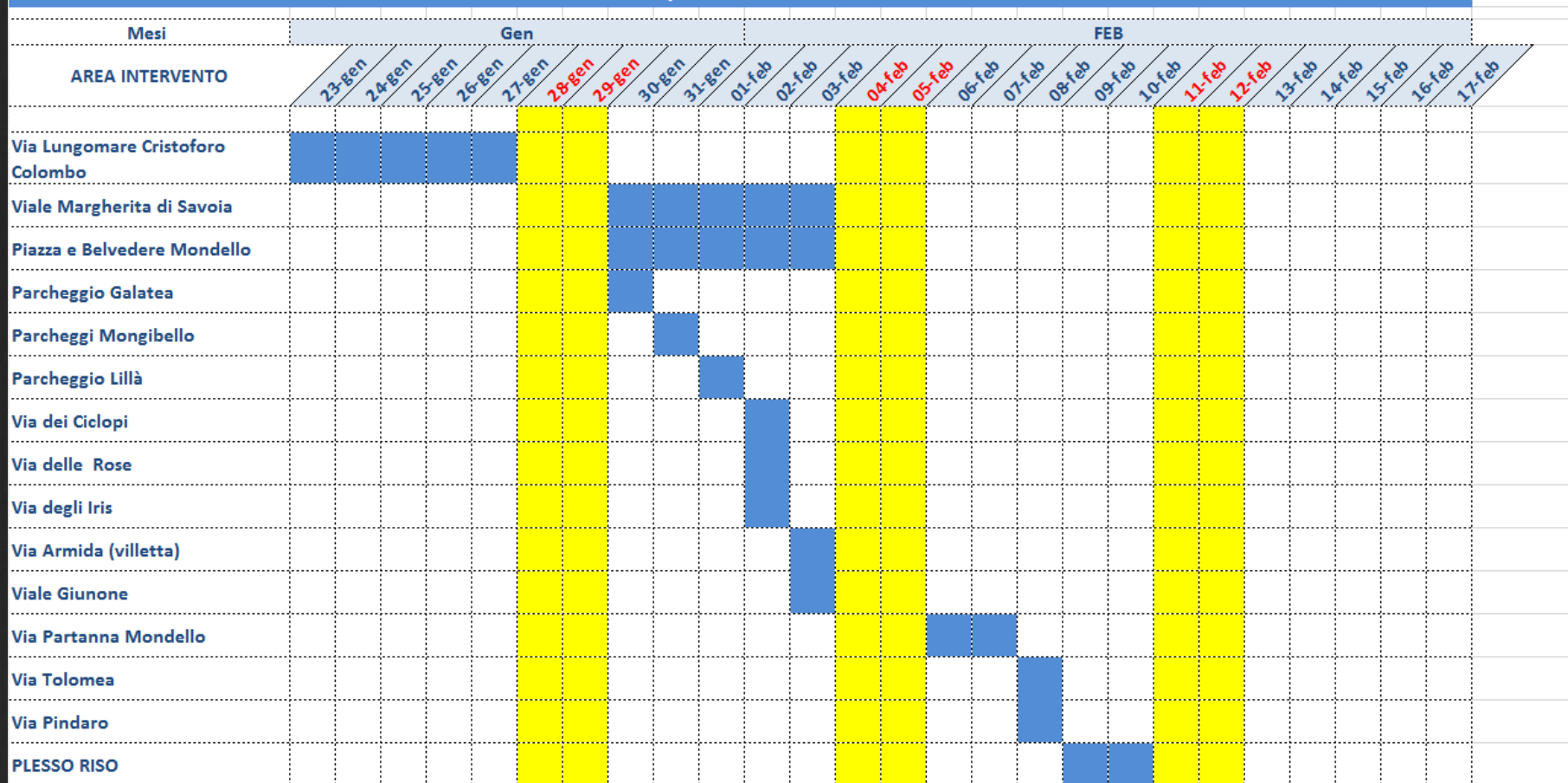

Quartiere Pallavicino – VII circoscrizione

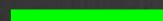
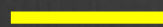

Area del Verde e della Vivibilità urbana

VII CIRCOSCRIZIONE

QUARTIERE PALLAVICINO

 		Area del verde e della vivibilita' urbana Servizio potatura 	
Villette interne Villaggio Ruffini		Via Capizzi Ignazio Venerabile (Villaggio Ruffini)	
Via Pallavicino			Via Mater Dolorosa
Viale Resurrezione			
Via Duca degli Abruzzi			
Via Sandro Pertini (EX PV 46)			
Via Cesare Brandi			
Villetta Smith			
Villetta Zappalà			
Via Bianchini			
Plesso Falcone Borsellino			
Via Lanza di Scalea			

CRONOPROGRAMMA



VII CIRCOSCRIZIONE - QUARTIERE PALLAVICINO

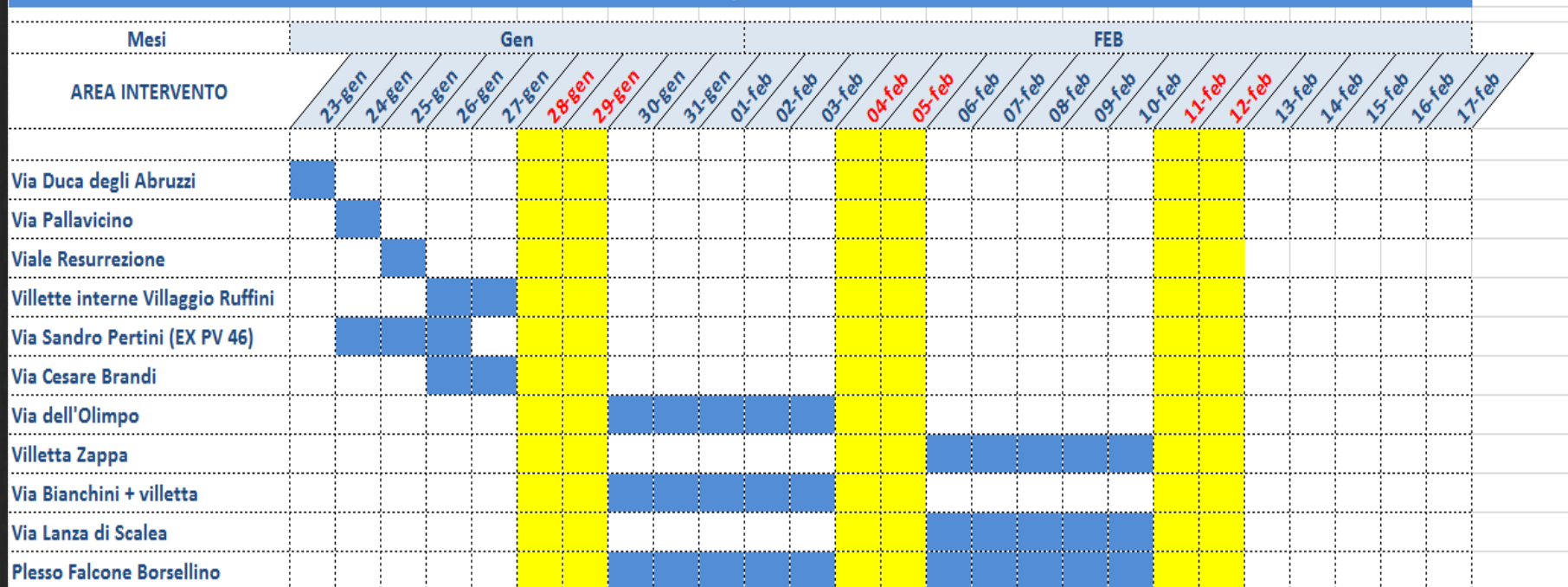

Quartiere Tommaso Natale-Sferracavallo – VII circoscrizione



